PermacultuurCentrum Haarlem

Jaarverslag 2017

Community-dag op het centrum.
Jelle Fekkes geeft uitleg voor we het voedselbos ingaan om onze lunch te plukken.

Doelstellingen

Onze doelstellingen voor 2017 waren:
- Meer beplanting aanbrengen in de tuin
- De organisatie van de stichting en kringen verstevigen
- Community-dagen organiseren

Alle doelen in de jaar zijn behaald!

Opbouw van de tuin

2017 was het eerste jaar waarin alle structuren op de tuin volledig stonden: voedselbos, kruidentuin en moestuin. We hebben dit jaar kleine ingrepen gedaan die de bestaande ecologische structuur verrijken.

In het voedselbos en de kruidentuin zijn een aantal planten herplant uit de Boeretuin. Dit stadslandbouwproject in Haarlem (bij de Raaks) moest plaats maken voor woningen en gelukkig konden wij enkele van de planten uit deze tuin een plek geven. Verder hebben we aangeplant met planten uit kwekerijen. Met name de kruidentuin heeft dit jaar een rijke invulling gekregen.

In het voedselbos is een begin gemaakt met het beheersen van de berenklauw en braam. In principe bestrijd je in een voedselbos geen planten en laat je de natuur zoveel mogelijk zijn gang gaan. Bramen zijn de uitzondering op deze regel omdat ze in staat zijn om de gehele onderlaag over te nemen. Ook hadden we veel berenklauwen op de tuin en de omliggende scholen en buurtbewoners voelden zich hierbij onprettig. Berenklauwen zijn een uitstekende waardplant voor bijen, maar aanraking van de bladeren door de mens kan brandblaren veroorzaken. Daarom hebben we vanuit sociaal oogpunt besloten om de verspreiding van zaden van de berenklauwen op de tuin zoveel mogelijk te voorkomen.

We hebben op het terrein verschillende houtstapels gevormd voor wildleven (egels, padden, vogels e.d.). Ook hebben we een aantal stenen van het terrein gelicht om een meer natuurlijk padensysteem te ontwikkelen.

Voedselbos Houtrak

Dit jaar heeft Jelle Fekkes in samenwerking met Wouter van Eck en andere partijen voedselbos Houtrak ontworpen en aangepland. Dit voedselbos van 4 hectare ligt tussen Haarlem en

Amsterdam. Op de website van PermacultuurCentrum Haarlem hebben we informatie over voedselbos Houtrak weergegeven en onze deelnemers zijn ook uitgenodigd om mee te doen met plantdagen.

Voedselbos Houtrak is groter en diverser dan het voedselbos aan de Korte Verspronckweg. Het is dus een goede manier om in de regio te laten zien wat er allemaal mogelijk is met voedselbossen!

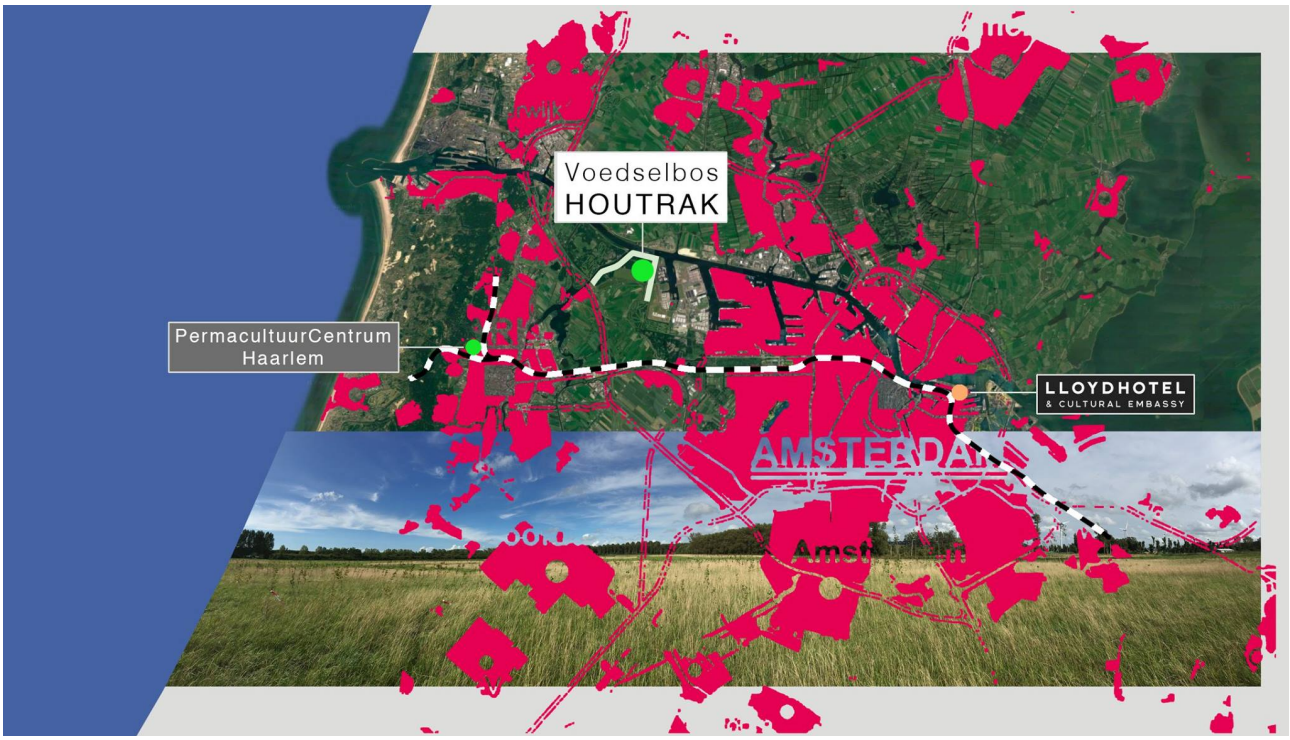

Community-dagen

Aan het begin van 2017 hebben we besloten om niet meer iedere zaterdag een vaste tuindag te houden. In plaats daarvan spreken de kringen via de mail hun eigen tuinmomenten af iedere week. Nieuwe deelnemers kunnen mailen en dan langs komen om kennis te maken.

We hebben besloten om 1 keer in de maand op zaterdag een community-dag te houden. Deze dag wordt om de beurt door de kringen georganiseerd. De gastkring deelt waar ze mee bezig zijn en bedenkt een leuke werkzaamheid om te doen. De lunch wordt verzorgd. De community-dagen zijn voor deelnemers van PCH en hebben als doel om gemeenschapsvorming en kennisuitwisseling te versterken. Nieuwe mensen zijn op deze dagen ook welkom voor een rondleiding.

In mei 2017 organiseerde de voedselboskring een memorabele community-dag. We gingen met elkaar in het voedselbos en de kruidentuin planten plukken. Om vervolgens onze eigen soep, salade en kruidenboters te maken. Het was een zeer geslaagde dag waarbij ook het nieuwe promotiefilmpje van het centrum werd opgenomen. En een journalist van het HD foto's kwam maken voor een artikel.

Communicatie

Platform Haarlem Groener heeft dit jaar een aantal filmpjes laten maken over stadslandbouwprojecten in Haarlem. Een van die filmpjes gaat over het PermacultuurCentrum en dat is voor ons een prachtig promotiefilmpje geworden. Leuk detail: de film is gemaakt door Erik Peschier, de broer van Tosca. Kijk op www.permacultuurcentrumhaarlem.nl om het filmpje te bekijken.

Verder hebben we dit jaar onze flyer geüpdate en onze website geactualiseerd. De kringleiders communiceren met deelnemers van hun kring via de e-mail. En iedere maand gaat er een uitnodiging voor de community-dag naar alle deelnemers.

Het Haarlems Dagblad schreef dit jaar een pagina-groot artikel over het PermacultuurCentrum genaamd 'Haarlem helpt bij groen idee" waarin zowel Tosca Peschier als wethouder Cora-Yfke Sikkema worden geïnterviewd. Het artikel kan je hier terug lezen lezen: http://www.groeneliefde.nl/wp-content/uploads/2016/12/haarlemsdagblad-20170630-PCH.pdf

Cursussen

In het voorjaar van 2017 heeft Rob van Deursen het tweede deel van zijn cursus permacultuur moestuinieren gegeven die in het najaar van 2016 startte. De lesdagen waren op 8 apr, 13 mei

en 10 juni. Er was ook een tussenkomstdag met film op 4 maart.

De bekende Nederlandse voedselbosontwerper Wouter van Eck gebruikte in het najaar één avond ons PermacultuurCentrum voor zijn basiscursus voedselbossen met 14 deelnemers.

Herboristen Adelfa en Corina gaven deze zomer 2 workshops over kruiden op het centrum. Op 26 juli met 5 deelnemers en op 2 augustus met 8 deelnemers. Iedereen was enthousiast over deze leuke en laagdrempelige workshops over kruiden!

Stichting & Kringen

Dit jaar hebben een aantal wijzigingen plaats gevonden in de organisatie van het centrum.

Marie-Jose Campfens heeft in de loop van het jaar de leiding van de voedselboskring overgenomen van Jelle Fekkes. Jelle heeft zo meer tijd om zich te concentreren op de aanleg en onderhoud van andere voedselbossen. Adelfa Prudencia en Corina Busman hebben samen de leiding van de kruidentuin op zich genomen. Bep Barreveld is kringleider van de moestuin gebleven. We hebben een kernkring ingesteld, dit is een overlegstructuur voor alle kringleiders en bestuursleden over de gang van zaken op het centrum.

In het bestuur van de Stichting vonden ook enkele wijzigingen plaats. Iris Veltman heeft besloten om zich terug te trekken als algemeen bestuurslid en in plaats daarvan extern adviseur van het PermacultuurCentrum te worden. Rinus Hoevens heeft zich aan het einde van het jaar teruggetrokken als penningmeester. Marie-Jose Campfens is daarop onze nieuwe penningmeester geworden. Aan het einde van 2017 bestond het bestuur van PermacultuurCentrum Haarlem uit:

- Tosca Peschier (voorzitter)
- Jelle Fekkes (secretaris)
- Marie-Jose Campfens (penningmeester)
- Bep Barreveld (algemeen lid)

In 2017 telde het PermacultuurCentrum 58 deelnemers.

Financiële verantwoording

Op de volgende pagina is de jaarrekening van 2017 te vinden.

Jaarrekening per 31-12-2017

Baten		**2017**		**2016**		**2015**
Subsidies	€	-	€	1.250	€	3.000
Workshops	€	180	€	-	€	-
Cursussen	€	648	€	1.825	€	600
Donaties	€	150	€	-	€	-
Totaal baten	€	978	€	3.075	€	3.600

Lasten						
Uitbesteed werk	€	875	€	1.075	€	-
Inkoopkosten	€	627	€	1.206	€	286
Personeelskosten	€	-	€	-	€	-
Afschrijvingen	€	-	€	-	€	-
Algemene kosten	€	375	€	556	€	368
Inventariskosten	€	104	€	325	€	61
Reclamekosten	€	118	€	59	€	-
Diversen	€	-	€	30	€	-
Toevoeging aan reserves	€	-	€	-	€	2.886
Onttrekking aan reserves	€	-1.122	€	-176	€	-
Totaal lasten	€	978	€	3.075	€	3.600

Activa		**2017**		**2016**		**2015**
Banksaldo	€	1.588	€	2.710	€	2.886
Inventaris	€	-	€	-	€	-
Totaal activa	€	1.588	€	2.710	€	2.886

Passiva						
Schulden	€	-	€	-	€	-
Algemene reserves	€	1.588	€	2.710	€	2.886
Totaal passiva	€	1.588	€	2.710	€	2.886